2021

FORMATIONS

ARTISAN DU CHANGEMENT ENVIRONNEMENTAL

LE CPIE DE BELLE-ILE-EN-MER

30 ANS D'ENGAGEMENT

CPIE BELLE-ILE-EN-MER MAISON DE LA NATURE

PARTICIPER POUR PRÉSERVER !

SOMMAIRE

VOUS ÊTES UN ÉLU, UN AGENT TERRITORIAL, UN PARTICULIER OU UN PROFESSIONNEL DU SECTEUR PRIVÉ ? VOUS SOUHAITEZ MONTER EN COMPÉTENCE DANS LE DOMAINE DE L'ENVIRONNEMENT ? NOS FORMATIONS SONT FAITES POUR VOUS !

SE FORMER AVEC NOUS 3

- Ateliers ludiques sur la fresque du climat 4
- Participer à la démarche et à la certification « Ports Propres » – AFAQ 5
- Sensibiliser les plaisanciers à l'éco-navigation 6
- Connaître et appliquer les techniques de communication engageante 7
- Animer une démarche sur le foncier agricole dans le cadre d'un Projet Alimentaire Territorial (PAT) 8
- Mettre en place et animer un Projet Alimentaire Territorial (PAT) en milieu rural 9
- Éduquer et sensibiliser les publics dans le cadre d'un Projet Alimentaire Territorial (PAT) 10
- Créer une gouvernance alimentaire participative à l'échelon local 11
- Devenir guide composteur 12
- La consommation responsable, de quoi parle-t-on ? 13

LES CPIE 14

LES PUBLICS CONCERNÉS 16

MODALITÉS D'INSCRIPTION 17

CALENDRIER DES FORMATIONS 18

NOS RÉFÉRENCES 19

SE FORMER AVEC NOUS

VOUS SOUHAITEZ PRENDRE EN COMPTE LES ENJEUX DU DÉVELOPPEMENT DURABLE DANS VOS ACTIVITÉS ?

DES FORMATIONS TOUS PUBLICS

Nos formations et nos formateurs s'adaptent à tous vos besoins pour vous assurer l'acquisition de connaissances nouvelles et une montée en compétences concrète. La pluralité de nos thématiques: nature, agriculture, communication engageante, etc est gage de la diversité des compétences au sein du CPIE.

DES FORMATEURS EXPERIMENTÉS

Nos formateurs sont des professionnels expérimentés depuis plus de 10 ans dans leurs domaines respectifs, naturalisme, agro-écologie, pédagogie, économie sociale et solidaire.
Responsables de projets, directeurs de structure, naturalistes, animateurs, ils mettent leurs compétences à votre disposition.

NOS 5 AXES D'INTERVENTION

- Travailler en réseau et communiquer sur les enjeux environnementaux ;
- Sensibiliser les publics aux éco gestes (EEDD*);
- Observer l'environnement (espèces et milieux);
- Accompagner les territoires;
- Administrer, gérer des projets.

* Éducation à l'Environnement et au Développement Durable

DES SESSIONS SUR MESURE

Vous n'êtes pas disponible sur les dates de formation programmées?
Vous souhaiteriez adapter le programme proposé? Vous voulez former l'ensemble de votre équipe?
Vous êtes une personne en situation de handicap ?
Nous réalisons également des interventions sur-mesure adaptées à vos contraintes et besoins.
Référent handicap : Guillaume Février
guillaume.fevrier@belle-ile-nature.org

Toutes nos ressources pédagogiques sont accessibles pendant et après la formation sur simple demande et sur notre site internet.

RENSEIGNEMENTS ET INSCRIPTIONS
auprès de Perrine Vallée, référente administrative
accueil@belle-ile-nature.org / 02 97 31 40 15

Vous souhaitez vous initier aux mécanismes du changement climatique et adapter vos pratiques en conséquences ? rejoignez-nous !

ATELIERS LUDIQUES SUR LA FRESQUE DU CLIMAT

LA FRESQUE DU CLIMAT

OBJECTIFS DE FORMATION

- Percevoir les mécanismes causes/conséquences du changement climatique,
- Faire du lien entre les activités humaines (ou son activité) et les effets sur le climat,
- Agir dans son cadre professionnel et personnel.

CONTENU

- Les enjeux du changement climatique,
- La définition des phénomènes climatiques,
- La présentation des secteurs d'activités à l'origine des effets du changement climatique.

MÉTHODES ET TECHNIQUES PÉDAGOGIQUES

- Différentes phases de jeu : discussions, co-construction, restitution collective,
- Apports de connaissances,
- Analyse de pratiques,
- Engagement des participants à travers la création d'une Carte Blanche.

MODALITÉS D'ÉVALUATION

- En amont : analyse des besoins, évaluation des connaissances (si prérequis) et recueil des attentes,
- En cours : évaluation des atteintes des objectifs pédagogiques via un quizz, des analyses de cas, des mises en situation ou la réalisation d'un document,
- En fin : évaluation des acquis, questionnaire de satisfaction et transfert des ressources pédagogiques ; remise d'une attestation de fin de formation, questionnaire à froid (après la formation).

QUELQUES RESSOURCES :
Kit pédagogique sur le changement climatique du Réseau Action Climat, liens internet pour calculer son empreinte carbone, etc.

INFORMATIONS PRATIQUES

DURÉE
1 JOUR
7 HEURES

DATES ET LIEU
DATE À LA DEMANDE
Belle-Ile-en-Mer
ou selon l'origine géographique des stagiaires

FORMATEUR(S)
CÉLINE MARIE
Formatrice au CPIE de Belle-Ile-en-Mer

TARIF
NOUS CONTACTER

CONTACT

accueil@belle-ile-nature.org

TÉL : 02 97 31 40 15

NOTIONS CLÉS
Effets du changement climatique, éco gestes

PROFILS ET PRÉREQUIS
- Tous publics

Personnel portuaire, vous souhaitez améliorer la qualité environnementale de votre port ? contactez nous vite !

PARTICIPER À LA DÉMARCHE ET À LA CERTIFICATION « PORTS PROPRES »

OBJECTIFS DE FORMATION

Participer activement à la mise en oeuvre de la démarche et de la certification Ports Propres dans son port de plaisance en étant capable de :

- Identifier les enjeux de préservation du milieu littoral,
- Identifier les nuisances présentes dans le périmètre portuaire,
- Ordonner les différentes étapes de la démarche et de la certification,
- Formuler les messages de sensibilisation à destination des usagers du port.

CONTENU

- L'activité portuaire en France et en région,
- Le milieu littoral marin et sa gestion,
- Les étapes de la démarche environnementale portuaire jusqu'à la certification,
- La visite d'un port exemplaire certifié Ports Propres,
- La rencontre avec un gestionnaire du littoral,
- Les thèmes sur lesquels sensibiliser les usagers,
- Les outils et techniques de communication orale classique et innovante.

MÉTHODES ET TECHNIQUES PÉDAGOGIQUES

Alternance d'apports théoriques et de techniques pédagogiques : échanges et débats, études de cas, immersion terrain, quizz interactif...

MODALITÉS D'ÉVALUATION

- En amont : analyse des besoins, évaluation des connaissances (si prérequis) et recueil des attentes,
- En cours : évaluation des atteintes des objectifs pédagogiques via un quizz, des analyses de cas, des mises en situation ou la réalisation d'un document,
- En fin : évaluation des acquis, questionnaire de satisfaction et transfert des ressources pédagogiques ; remise d'une attestation de fin de formation, questionnaire à froid (après la formation).

INFORMATIONS PRATIQUES

DURÉE
3 JOURS
21 HEURES

DATES ET LIEU
27, 28,29 janvier 2021
autres sessions nous contacter
PORT DE PLAISANCE DE LORIENT-CENTRE

FORMATEUR(S)
CÉLINE MARIE
Formatrice au CPIE de Belle-Ile-en-Mer

INTERVENANTS/ EXPERTS
ROZENN TANGUY
Déléguée générale de l'APPB.
FLORENT LEMOIGNO
Maître de port à Kernevel en charge des projets environnementaux à la SELLOR.

TARIF
840€* par personne
**Restaurant du midi organisé et prise en charge par nos soins. Transports, hébergements et restauration (hors midi) à la charge des participants. Ces frais peuvent être pris en charge par votre OPCO.*

La formation est soutenue par :

CONTACT

accueil@belle-ile-nature.org

TÉL : 02 97 31 40 15

NOTIONS CLÉS
Gestion du littoral –Gestion environnementale portuaire – Communication - Normes

PROFILS ET PRÉREQUIS
- Personnel de droit privé de ports adhérents à l'APPB : Directeur.trice, maître de port, agent administratif...sans prérequis – 16 places disponibles

Vous êtes sensible à la préservation des milieux marins et souhaitez toucher les plaisanciers ? cette formation est faite pour vous !

SENSIBILISER LES PLAISANCIERS À L'ÉCO-NAVIGATION

OBJECTIFS DE FORMATION

- Connaître les principes de l'éco-navigation,
- « Appréhender » le public plaisancier,
- S'approprier les outils de la communication engageante.

CONTENU

- Connaissance des enjeux liés à la protection des milieux marins,
- Définition des principes de l'éco-navigation,
- Technique de communication auprès d'un public non captif, ou comment interpeller les plaisanciers ?
- Transmission d'outils pédagogiques utilisables sur le terrain face aux plaisanciers.

MÉTHODES ET TECHNIQUES PÉDAGOGIQUES

- Alternance de méthodes actives en salle,
- Apports de connaissances,
- Mise en situation sur le terrain auprès des plaisanciers.

MODALITÉS D'ÉVALUATION

- En amont : analyse des besoins, évaluation des connaissances (si prérequis) et recueil des attentes,
- En cours : évaluation de l'atteinte des objectifs pédagogiques via un quizz, des analyses de cas, des mises en situation ou la réalisation d'un document,
- En fin : évaluation des acquis, satisfaction et transfert des compétences ; remise d'une attestation de fin de formation, questionnaire à froid (après la formation).

INFORMATIONS PRATIQUES

DURÉE
1 JOUR
7 HEURES

DATES ET LIEU
EN AVRIL
CHAQUE ANNÉE
BELLE-ILE-EN-MER

FORMATEUR(S)
CÉLINE MARIE
Formatrice au CPIE de Belle-Ile-en-Mer

TARIF
260€* par personne
**Restaurant du midi organisé et prise en charge par nos soins. Transports, hébergements et restauration (hors midi) à la charge des participants. Ces frais peuvent être pris en charge par votre OPCO.*

QUELQUES RESSOURCES :
Carnet de mer, flyer «Eco naviguer dans une aire marine protégée,» les cahiers techniques Eco Nav, etc.

CONTACT

accueil@belle-ile-nature.org

TÉL : 02 97 31 40 15

NOTIONS CLÉS
Eco navigation, communication engageante.

PROFILS ET PRÉREQUIS
- Éducateur.trice.s à l'environnement
- Gestionnaires d'Aire Marine Protégée,
- Chargé.e.s de mission «Littoral».
- Aucun prérequis

Pas facile de transmettre des messages clairs en faveur de l'environnement sans culpabiliser les publics ?

CONNAÎTRE ET APPLIQUER LES TECHNIQUES DE COMMUNICATION ENGAGEANTE

Rejoignez-nous et la communication engageante n'aura plus de secret pour vous !

OBJECTIFS DE FORMATION

- Connaître et comprendre les principes d'une communication réussie,
- Identifier les freins et les leviers de la communication, engageante (actes préparatoires, dispositions du public, outils),
- Appliquer sur le terrain les techniques acquises.

CONTENU

- Distinction entre communication et communication engageante,
- Présentation et transmission d'outils pédagogiques.

MÉTHODES ET TECHNIQUES PÉDAGOGIQUES

- Alternance de méthodes actives en salle,
- Apports de connaissances,
- Mise en situation sur le terrain.

MODALITÉS D'ÉVALUATION

- En amont : analyse des besoins, évaluation des connaissances (si prérequis) et recueil des attentes,
- En cours : évaluation de l'atteinte des objectifs pédagogiques via un quizz, des analyses de cas, des mises en situation ou la réalisation d'un document,
- En fin : évaluation des acquis, satisfaction et transfert des compétences ; remise d'une attestation de fin de formation, questionnaire à froid (après la formation).

INFORMATIONS PRATIQUES

DURÉE
1 JOUR
7 HEURES

DATES ET LIEU
EN JUIN CHAQUE ANNÉE
Belle-Ile-en-Mer
ou selon l'origine géographique des stagiaires

FORMATEUR(S)
CÉLINE MARIE
Formatrice au CPIE de Belle-Ile-en-Mer

TARIF
260€* par personne
**Restaurant du midi organisé et prise en charge par nos soins. Transports, hébergements et restauration (hors midi) à la charge des participants. Ces frais peuvent être pris en charge par votre OPCO.*

QUELQUES RESSOURCES :
Livre : Petit traité de manipulation à l'usage des honnêtes gens de Robert Vincent Joule.

CONTACT

accueil@belle-ile-nature.org

TÉL : 02 97 31 40 15

NOTIONS CLÉS
Communication, formes d'intervention, communication engageante.

PROFILS ET PRÉREQUIS
- Éducateur.trice.s à l'environnement,
- Chargé.e.s de mission et de prévention pour les collectivités,
- Bénévoles d'associations issus de l'ESS et/ou de l'EEDD
- Aucun prérequis

Sécuriser le foncier à l'échelle d'un territoire est en enjeu majeur face aux enjeux de la transition agricole et alimentaire. Comment vous y prendre ?

ANIMER UNE DÉMARCHE SUR LE FONCIER AGRICOLE DANS LE CADRE D'UN PROJET ALIMENTAIRE TERRITORIAL

OBJECTIFS DE FORMATION

- Maîtriser les principaux enjeux du foncier agricole dans un cadre de transition agricole et alimentaire,
- Relier action foncière et résilience alimentaire,
- Mettre en œuvre une dynamique sur le foncier dans le cadre d'un PAT,
- S'outiller pour être en mesure de préserver le foncier agricole,
- Mobiliser les acteurs de son territoire sur ces enjeux.

CONTENU

- Les enjeux du foncier et leurs liens avec la question alimentaire,
- Les moyens d'initier et d'animer le volet foncier au sein du PAT ; le diagnostic foncier,
- Les outils disponibles, notamment pour les collectivités,
- Les acteurs à mobiliser,
- Des exemples d'actions et des retours d'expériences,
- Des regards croisés au sein du groupe.

MÉTHODES ET TECHNIQUES PÉDAGOGIQUES

- Approche participative : alternance d'apports et d'échanges, discussions et débats en groupe / Témoignages et retours d'expériences,
- Utilisation de techniques d'animations favorisant l'expression de tous,
- Utilisation de diaporamas, supports pédagogiques, films,
- Ateliers de travail : analyses de cas individuels,
- Supports iconographiques.

MODALITÉS D'ÉVALUATION

- En amont : analyse des besoins, évaluation des connaissances (si prérequis) et recueil des attentes,
- En cours : évaluation des atteintes des objectifs pédagogiques via un quizz, des analyses de cas, mise en situation ou la réalisation d'un document,
- En fin : évaluation des acquis, satisfaction et transfert des compétences ; remise d'une attestation de formation, questionnaire à froid (après la formation).

QUELQUES RESSOURCES :
Ouvrages et guides de référence.

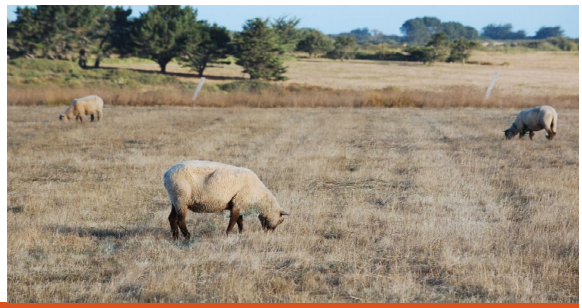

INFORMATIONS PRATIQUES

DURÉE
1 JOUR
7 HEURES

DATES ET LIEU
SEPTEMBRE 2021,
À AURAY (56)

FORMATEUR(S)
GUILLAUME FÉVRIER
Directeur du CPIE de Belle-Ile-en-Mer
VICTOR GIGUET-CHEVALIER
Chargé de mission agriculture-alimentation du CPIE de Belle-Ile-en-Mer

TARIF
260€* par personne
Repas du midi organisé et pris en charge par nos soins
Transports à la charge des participants.
Ces frais peuvent être pris en charge par votre OPCO.

CONTACT

accueil@belle-ile-nature.org

TÉL : 02 97 31 40 15

NOTIONS CLÉS
Sécurisation foncière – PAT - Transition agri-alimentaire – Approche systémique territoriale

PROFILS ET PRÉREQUIS
- Chargé.e.s de missions de collectivités (dév. économique, environnement, agriculture, alimentation, urbanisme), responsables d'animations de PAT, agents de développement, chargé.e.s de missions associatifs.
- Engagement dans une dynamique de transition agricole et alimentaire.

Comment vous approprier la méthode pour impulser globalement, sur un territoire rural, une démarche de transition alimentaire ?

METTRE EN PLACE ET ANIMER UN PROJET ALIMENTAIRE TERRITORIAL (PAT) EN MILIEU RURAL

OBJECTIFS DE FORMATION

- Mobiliser et engager un territoire dans la transition alimentaire,
- Maîtriser les outils et la méthodologie pour la mise en place d'un PAT,
- Déterminer les contours de son PAT (action foncière, transformation des productions, restauration collective, relocalisation, ...),
- Organiser et animer un espace de concertation pour un projet commun sur la transition agro écologique et alimentaire,
- Mettre en place une stratégie de mobilisation et de sensibilisation,
- Ancrer la démarche sur le long terme par une gouvernance adaptative.

CONTENU

- Les contours de l'outil PAT, comment le mobiliser sur son territoire ?
- Les compétences des collectivités mobilisables au sein d'un PAT,
- L'articulation du PAT avec d'autres démarches de planification territoriales,
- La construction d'une gouvernance impliquant les acteurs locaux,
- La méthodologie d'accompagnement au changement des acteurs locaux,
- L'ingénierie financière de long terme d'un PAT,
- L'analyse de cas concrets.

MÉTHODES ET TECHNIQUES PÉDAGOGIQUES

- Pédagogie active appelant la participation de chacun-e,
- Apports didactiques : méthodologie, concepts, points clés,
- Réflexions individuelles sur sa démarche territoriale et sa pratique,
- Ateliers en groupes, partage d'expériences et de situations concrètes,
- Utilisation et remise d'une diversité de supports pédagogiques (fiches, jeux, débats, diaporamas...).

MODALITÉS D'ÉVALUATION

- En amont : analyse des besoins, évaluation des connaissances (si prérequis) et recueil des attentes,
- En cours : évaluation des atteintes des objectifs pédagogiques via un quizz, des analyses de cas, mise en situation ou la réalisation d'un document,
- En fin : évaluation des acquis, satisfaction et transfert des compétences ; remise d'une attestation de formation, questionnaire à froid (après la formation).

QUELQUES RESSOURCES :
Ouvrages de référence, guides méthodologiques, outils thématiques pédagogiques, outils de communication.

INFORMATIONS PRATIQUES

DURÉE
2 JOURS
14 HEURES

DATES ET LIEU
18 AU 19 MARS 2021,
À VANNES (56)

FORMATEUR(S)
GUILLAUME FÉVRIER
Directeur du CPIE de Belle-Ile-en-Mer
VICTOR GIGUET-CHEVALIER
Chargé de mission agriculture-alimentation du CPIE de Belle-Ile-en-Mer

TARIF
520€* par personne
Repas du midi organisé et pris en charge par nos soins
Transports, hébergements et restauration (hors midi) à la charge des participants.
Ces frais peuvent être pris en charge par votre OPCO.

CONTACT

accueil@belle-ile-nature.org

TÉL : 02 97 31 40 15

NOTIONS CLÉS
Système alimentaire territorial - Compétence des collectivités - Accompagnement de collectifs - Mobilisation des acteurs.

PROFILS ET PRÉREQUIS
- Elu.e.s, agents de collectivités (agriculture, alimentation, environnement, dév. économique), chargé.e.s de mission associatifs ou autres agents de développement territorial.
- Engagement dans une dynamique de transition agricole et alimentaire.

Aborder une approche globale alimentaire sur un territoire ne peut se priver d'un fort volet pédagogique ; cette formation vous permettra de le mettre en oeuvre

ÉDUQUER ET SENSIBILISER LES PUBLICS DANS LE CADRE D'UN PROJET ALIMENTAIRE TERRITORIAL (PAT)

OBJECTIFS DE FORMATION

- Repérer les atouts d'une démarche d'éducation pour la conduite d'un PAT,
- Mettre en oeuvre des leviers d'actions pour conduire une démarche pédagogique au sein d'un PAT,
- Permettre au public d'analyser et comprendre les liens entre agriculture, alimentation et environnement.

CONTENU

Apports de connaissances générales sur les Projets Alimentaires Territoriaux, leur méthodologie, l'animation de la gouvernance, les acteurs et actions possibles, et la place des actions pédagogiques.

- Les moyens d'initier et d'intégrer des actions de sensibilisation, d'information et de sensibilisation des acteurs,
- L'intérêt de l'éducation à l'alimentation pour nourrir le PAT,
- Le lien entre agriculture, alimentation et environnement,
- Des exemples d'actions pédagogiques et des retours d'expérience,
- Un atelier sur ses pratiques et des regards croisés au sein du groupe.

MÉTHODES ET TECHNIQUES PÉDAGOGIQUES

- Approche participative : alternance d'apports et d'échanges, discussions et débats en groupe / Témoignages et retours d'expériences,
- Utilisation de techniques d'animations favorisant l'expression de tous,
- Utilisation de diaporamas, supports pédagogiques, films,
- Ateliers de travail et fiches d'analyse de pratiques,
- Supports iconographiques, et aliments !

MODALITÉS D'ÉVALUATION

- En amont : analyse des besoins, évaluation des connaissances (si prérequis) et recueil des attentes,
- En cours : évaluation des atteintes des objectifs pédagogiques via un quizz, des analyses de cas, mise en situation ou la réalisation d'un document,
- En fin : évaluation des acquis, satisfaction et transfert des compétences ; remise d'une attestation de formation, questionnaire à froid (après la formation).

QUELQUES RESSOURCES :
Fiches pédagogiques, outils pédagogiques, outils de communication.

INFORMATIONS PRATIQUES

DURÉE
1 JOUR
7 HEURES

DATES ET LIEU
26 MARS 2021,
À AURAY (56)

FORMATEUR(S)
GUILLAUME FÉVRIER
Directeur du CPIE de Belle-Ile-en-Mer
VICTOR GIGUET-CHEVALIER
Chargé de mission agriculture-alimentation du CPIE de Belle-Ile-en-Mer

TARIF
260€* par personne
**Repas du midi organisé et pris en charge par nos soins*
Transports à la charge des participants.
Ces frais peuvent être pris en charge par votre OPCO.

CONTACT

accueil@belle-ile-nature.org

TÉL : 02 97 31 40 15

NOTIONS CLÉS
Système alimentaire territorial – Transition agro-écologique - Accompagnement au changement - Mobilisation des publics.

PROFILS ET PRÉREQUIS
- Animateurs.trices et éducateurs.trices environnement, chargé.e.s de mission, techniciens.ennes de collectivités...
- Connaître les enjeux de la transition agricole et alimentaire

Comment pouvez vous associer les acteurs locaux et les citoyens dans une démarche en faveur de l'alimentation durable ?

CRÉER UNE GOUVERNANCE ALIMENTAIRE PARTICIPATIVE À L'ÉCHELON LOCAL

OBJECTIFS DE FORMATION

- Comprendre les enjeux liés à la transition alimentaire,
- Mobiliser les citoyens et acteurs locaux sur les enjeux alimentaires,
- Appréhender les bases de la concertation territoriale,
- Conduire un projet citoyen de transition alimentaire,
- Impulser des initiatives d'acteurs locaux pour la transition agricole et alimentaire sur un territoire.

CONTENU

- La transition agricole et alimentaire à l'échelle d'un territoire,
- Les acteurs essentiels à mobiliser et leurs rôles / compétences,
- Les méthodes de mobilisation et d'animation de la gouvernance,
- Les enjeux du dialogue territorial pour la transition alimentaire,
- Les outils d'animation d'une dynamique de long terme,
- Des jeux de rôles autour d'une problématique liée à la transition alimentaire.

MÉTHODES ET TECHNIQUES PÉDAGOGIQUES

- Approche participative : alternance d'apports et d'échanges, discussions et débats en groupe / Témoignages et retours d'expériences,
- Utilisation de techniques d'animations favorisant l'expression de tous,
- Utilisation de diaporamas, supports pédagogiques, films,
- Ateliers de travail et fiches d'analyse de pratiques,
- Supports iconographiques.

MODALITÉS D'ÉVALUATION

- En amont : analyse des besoins, évaluation des connaissances (si prérequis) et recueil des attentes,
- En cours : évaluation des atteintes des objectifs pédagogiques via un quizz, des analyses de cas, mise en situation ou la réalisation d'un document,
- En fin: évaluation des acquis, satisfaction et transfert des compétences; remise d'une attestation de formation, questionnaire à froid (après la formation).

QUELQUES RESSOURCES :
Ouvrages de référence, outils pédagogiques, outils de mobilisation et de dialogue.

INFORMATIONS PRATIQUES

DURÉE
1 JOUR
7 HEURES

DATES ET LIEU
9 AVRIL 2021,
À AURAY (56)

FORMATEUR(S)
GUILLAUME FÉVRIER
Directeur du CPIE de Belle-Ile-en-Mer
VICTOR GIGUET-CHEVALIER
Chargé de mission agriculture-alimentation du CPIE de Belle-Ile-en-Mer

TARIF
260€* par personne
**Repas du midi organisé et pris en charge par nos soins Transports, hébergements et restauration (hors midi) à la charge des participants. Ces frais peuvent être pris en charge par votre OPCO.*

CONTACT
accueil@belle-ile-nature.org
TÉL : 02 97 31 40 15

NOTIONS CLÉS
Système alimentaire territorial – gouvernance alimentaire - processus coopératifs - mobilisation et engagement des publics.

PROFILS ET PRÉREQUIS
- Agents de collectivités (agriculture, alimentation, environnement, dév. économique), chargé.e.s de mission associatifs ou autres agents de développement territorial.
- Engagement dans une dynamique de transition agricole et alimentaire.

Vous souhaitez maitriser le compostage et convaincre autour de vous ? Cette formation est faite pour vous !

DEVENIR GUIDE COMPOSTEUR

OBJECTIFS DE FORMATION

- Maîtriser les principes techniques et pratiques de la gestion domestique des déchets de jardin et des déchets de cuisine,
- Développer une dynamique collective et citoyenne de compostage,
- Développer son projet avec des partenaires locaux,
- Mobiliser, informer et accompagner vers la gestion des bio-déchets.

CONTENU

- Les principes biologiques et les techniques du compostage,
- Les enjeux et la place de la gestion domestique des bio-déchets dans une politique locale des déchets,
- Les principes de la communication engageante appliqués au compostage,
- Le rôle du Guide Composteur : communication, mobilisation, accompagnement technique, conseils.

MÉTHODES ET TECHNIQUES PÉDAGOGIQUES

- Alternance de méthodes actives en salle,
- Apports de connaissances.
- Visites de sites : plateforme de compostage, déchetterie.

MODALITÉS D'ÉVALUATION

- En amont : analyse des besoins, évaluation des connaissances (si prérequis) et recueil des attentes,
- En cours : évaluation de l'atteinte des objectifs pédagogiques via un quizz, des analyses de cas, des mises en situation ou la réalisation d'un document,
- En fin : évaluation des acquis, satisfaction et transfert des compétences ; remise d'une attestation de fin de formation, questionnaire à froid (après la formation).

INFORMATIONS PRATIQUES

DURÉE
2 JOURS
14 HEURES

DATES ET LIEU
EN OCTOBRE
CHAQUE ANNÉE
BELLE-ILE-EN-MER

FORMATEUR(S)
CÉLINE MARIE
Formatrice au CPIE de Belle-Ile-en-Mer

INTERVENANT EXPERT
ANGÈLE MIGNON
Chargée de prévention déchets à la CCBI

TARIF
520€* par personne
**Restaurant du midi organisé et prise en charge par nos soins. Transports, hébergements et restauration (hors midi) à la charge des participants. Ces frais peuvent être pris en charge par votre OPCO.*

QUELQUES RESSOURCES :
Memo compost, livres sur le compostage, livret de l'ADEME, rôle du guide composteur, etc.

CONTACT

accueil@belle-ile-nature.org

TÉL : 02 97 31 40 15

NOTIONS CLÉS
Compostage, communication, mobilisation.

PROFILS ET PRÉREQUIS
- Éducateur.trice.s à l'environnement,
- Chargé.e.s de mission et de prévention pour les collectivités,
- Bénévoles d'associations,
- Agents territoriaux.
- Pratiquer le compostage.

Consommer durablement : est ce possible ? Cette formation vous fournira des pistes concrètes de compréhension et d'action

LA CONSOMMATION RESPONSABLE, DE QUOI PARLE-T-ON ?

OBJECTIFS DE FORMATION

- Développer les comportements éco-citoyens liés à la consommation,
- Evaluer l'impact des modes de consommation,
- Mettre en place une démarche d'amélioration continue au sein d'une organisation, d'un territoire ou à titre personnel.

CONTENU

- Les enjeux locaux et planétaires liés à la consommation des biens et services,
- Eviter de consommer pour mieux consommer,
- L'empreinte écologique et sociale : notions et évaluation,
- Le « low-tech », et le fait-maison,
- Points de repères pour accompagner une démarche de changement.

MÉTHODES ET TECHNIQUES PÉDAGOGIQUES

- Approche participative : alternance d'apports et d'échanges, discussions et débats en groupe / Témoignages et retours d'expériences,
- Utilisation de techniques d'animations favorisant l'expression de tous,
- Utilisation de diaporamas, supports pédagogiques, films,
- Ateliers de travail : analyses de cas individuels,
- Supports iconographiques.

MODALITÉS D'ÉVALUATION

- En amont : analyse des besoins, évaluation des connaissances (si prérequis) et recueil des attentes,
- En cours : évaluation de l'atteinte des objectifs pédagogiques via un quizz, des analyses de cas, des mises en situation ou la réalisation d'un document,
- En fin : évaluation des acquis, satisfaction et transfert des compétences ; remise d'une attestation de fin de formation, questionnaire à froid (après la formation).

QUELQUES RESSOURCES :
Ouvrages et guides de référence.

INFORMATIONS PRATIQUES

DURÉE
1 JOUR
7 HEURES

DATES ET LIEU
DÉCEMBRE 2021
À AURAY (56)

FORMATEUR(S)
GUILLAUME FÉVRIER
Directeur du CPIE de Belle-Ile-en-Mer

TARIF
260€* par personne
**Repas du midi organisé et pris en charge par nos soins*
Transports à la charge des participants.
Ces frais peuvent être pris en charge par votre OPCO.

CONTACT

accueil@belle-ile-nature.org

TÉL : 02 97 31 40 15

PROFILS ET PRÉREQUIS
- Chargé.e.s de missions environnement/déchets/achats/qualité : associations et collectivités
- Agents de développement
- Educateur.trice.s à l'environnement
- Citoyen.enne.s
- Aucun prérequis

LES CPIE

(CENTRES PERMANENTS D'INITIATIVES POUR L'ENVIRONNEMENT)

LA FORCE D'UN RÉSEAU PARTAGÉ
LE SENS D'UN LABEL NATIONAL

UNION NATIONALE

49 ANS DE CAPITALISATION D'EXPÉRIENCES

80 CPIE FONCTIONNANT EN RÉSEAU NATIONAL

900 SALARIÉS DANS TOUTE LA FRANCE

LE RÉSEAU DES CPIE

Un CPIE est une association titulaire du label interministériel « Centre Permanent d'Initiatives pour l'Environnement ». Attribué pour 10 ans et contrôlé tous les 3 ans, il est renouvelable après évaluation décennale de **l'Union Nationale des CPIE (UNCPIE)** à laquelle l'Etat a confié la gestion du label. Ce label est garant d'une approche territoriale et de valeurs communes dans le domaine de l'environnement et du développement durable :

- Humanisme ;
- Promotion de la citoyenneté et des démarches participatives ;
- Respect de la connaissance scientifique et naturaliste.

L'UNION RÉGIONALE DES CPIE DE BRETAGNE

Les CPIE bretons sont regroupés au sein d'une Union Régionale dont les objectifs sont :

- Contribuer à développer des collaborations entre CPIE autour de projets régionaux ;
- Stimuler et organiser la vie du réseau pour favoriser l'échange et la mutualisation ;
- Promouvoir et communiquer sur les actions des CPIE et faire connaître le réseau au sein de la région.

L'Union Régionale des CPIE bretons regroupe les

- CPIE de Morlaix
- CPIE de Belle-Ile-en-Mer
- CPIE Fôret de Brocéliande
- CPIE Val de Vilaine

QUI SOMMES-NOUS ?

LE CPIE DE BELLE-ILE-EN-MER

Créée en 1990, l'association Maison de la Nature
a obtenu son label CPIE en 2003.
L'association a pour buts :

- D'acquérir la connaissance du milieu naturel et du patrimoine insulaire,
- De préserver et valoriser cette connaissance du territoire,
  - En la transmettant, en particulier par l'éducation à l'environnement,
  - En participant activement au développement général.

Le CPIE base son projet associatif sur trois modes d'actions :

chercher,
développer,
transmettre.

Le CPIE intervient au sein de trois domaines d'activité principaux :

- L'éducation à l'environnement et au développement durable,
- L'accompagnement de projets et de démarches environnementales,
- La formation, notamment des publics professionnels.

LES RÉFÉRENTS PÉDAGOGIQUES

Céline MARIE
Titulaire d'un BTS Gestion et Protection de la Nature (GPN) et chargée de projets au CPIE depuis 2009.
Éducatrice à l'environnement depuis 2007 et formatrice depuis 2014.
A suivi diverses formations de formateurs.

Victor GIGUET-CHEVALIER
Titulaire d'un Master 2 "Espaces ruraux et développement local" et d'un Mastère spécialisé "Innovations et politiques pour une alimentation durable".

Guillaume FÉVRIER
Ingénieur agronome
et directeur du CPIE depuis 2002.
Formateur depuis 2003.

LES PUBLICS CONCERNÉS

NOS FORMATIONS SONT ÉGALEMENT ACCESSIBLES AUX PERSONNES EN SITUATION DE HANDICAP AVEC :

- Une aide à l'organisation du séjour et logistique sur place
- L'aménagement du temps et du rythme de formation
- Une adaptation des approches pédagogiques
- Le recours à un interprète ou à l'audio guide si nécessaire
- La sensibilisation du reste du groupe

CONTACT

GUILLAUME FÉVRIER
Référent handicap
CPIE de Belle-Ile-en-Mer
guillaume.fevrier
@belle-ile-nature.org

INTITULÉ DES FORMATIONS	ELUS ET AGENTS TERRITORIAUX	PROFESSIONNELS DE DROIT PRIVÉ	PARTICULIERS BÉNÉVOLES D'ASSOCIATIONS INDIVIDUELS, ETC.
LA FRESQUE DU CLIMAT	●	●	●
PARTICIPER À LA DÉMARCHE ET À LA CERTIFICATION « PORTS PROPRES »	●	●	
SENSIBILISER LES PLAISANCIERS À L'ÉCO-NAVIGATION	●	●	
CONNAÎTRE ET APPLIQUER LES TECHNIQUES DE COMMUNICATION ENGAGEANTE	●	●	●
CONDUIRE UNE DÉMARCHE D'ANIMATION TERRITORIALE SUR LE FONCIER AGRICOLE	●	●	●
METTRE EN PLACE ET ANIMER UN PROJET ALIMENTAIRE TERRITORIAL (PAT)	●	●	
ÉDUQUER ET SENSIBILISER LES PUBLICS DANS LE CADRE D'UN PROJET ALIMENTAIRE TERRITORIAL (PAT)	●	●	
CRÉER UNE GOUVERNANCE ALIMENTAIRE PARTICIPATIVE À L'ECHELON LOCAL	●	●	
FORMER DES GUIDES COMPOSTEURS	●	●	●
LA CONSOMMATION DURABLE : DE QUOI PARLE-T-ON ?	●	●	●

MODALITÉS D'INSCRIPTION

INSCRIPTION

Le nombre de places est limité, inscrivez-vous rapidement!
Pour cela envoyez-nous une demande d'inscription à l'adresse:
accueil@belle-ile-nature.org
Les délais d'accès à la formation

- L'ouverture des inscriptions : 2 mois minimum avant le début des formations.
- La fermeture et la confirmation des inscriptions : 1 mois avant le début de la formation
- Notre réponse à une demande d'inscription : 48h maximum.

TARIFS

- Coûts pédagogiques pour les salariés (CDD ou CDI) = 260€ par jour
- Coûts pédagogiques pour les individuels, demandeurs d'emploi ou bénéficiaires du RSA = 80€ par jour
- Les coûts annexes, liés à l'hébergement, le déplacement et la restauration (hors midi) restent à la charge du stagiaire.

FINANCER SA FORMATION

Pour les salariés (CDD ou CDI), une prise en charge est possible par votre OPCO* avec l'accord de votre employeur.

Pour les individuels, demandeurs d'emploi ou bénéficiaires du RSA : contactez votre conseiller pour la prise en charge.

ANNULATION

Nous nous réservons le droit d'annuler toute formation si un nombre minimum de 5 inscrits n'est pas atteint et ce 15 jours avant le début de la formation.
Toute annulation de la part des stagiaires à moins de 4 semaines du début de la formation donnera lieu à une facturation totale des frais pédagogiques.

* OPCO = Opérateur de Compétences.

Organisme de Formation référencé sur le Datadock et respectant tous les critères qualité

Datadock

CALENDRIER DES FORMATIONS

INTITULÉ DES FORMATIONS	DATES OU PÉRIODES
LA FRESQUE DU CLIMAT	Toute l'année sur demande
PARTICIPER À LA DÉMARCHE ET À LA CERTIFICATION « PORTS PROPRES »	27, 28 et 29 janvier 2021
SENSIBILISER LES PLAISANCIERS À L'ÉCO-NAVIGATION	En avril chaque année
CONNAÎTRE ET APPLIQUER LES TECHNIQUES DE COMMUNICATION ENGAGEANTE	En juin chaque année
CONDUIRE UNE DÉMARCHE D'ANIMATION TERRITORIALE SUR LE FONCIER AGRICOLE	En septembre 2021
METTRE EN PLACE ET ANIMER UN PROJET ALIMENTAIRE TERRITORIAL (PAT)	18 au 19 mars 2021
ÉDUQUER ET SENSIBILISER DES PUBLICS DANS LE CADRE D'UN PROJET ALIMENTAIRE TERRITORIAL (PAT)	26 mars 2021
CRÉER UNE GOUVERNANCE ALIMENTAIRE PARTICIPATIVE À L'ECHELON LOCAL	9 avril 2021
DEVENIR GUIDE COMPOSTEUR	En octobre chaque année
LA CONSOMMATION RESPONSABLE : DE QUOI PARLE-T-ON ?	En décembre 2021

NOS RÉFÉRENCES

ILS NOUS ONT FAIT CONFIANCE

• L'APPB pour la formation d'agents portuaires bretons sur la certification et la démarche Ports Propres,

• La Communauté de Communes de Belle-Ile-en-Mer pour la formation de Guides Composteurs,

• Les municipalités de Belle-Ile-en-Mer pour une formation intitulée "agir sur le foncier pour l'avenir agricole",

• L'hôpital public Yves Lanco pour une formation sur les écogestes des personnels hospitaliers,

• La Communauté d'agglomération de La Rochelle sur l'utilisation de la malle pédagogique un Effet papillon,

Retrouvez toutes nos références sur notre site internet.

Le CPIE de Belle-Ile-en-Mer bénéficie des agréments suivants :
• Jeunesse et Education Populaire au numéro N° 56 JEP 053
• Éducation Nationale N° Z/03/2006

Il détient un numéro de déclaration d'activité de formation : 53 56 08620 56, attribué par la préfecture de Bretagne depuis 2011.

Le CPIE de Belle-Ile-en-Mer est Datadocké depuis le 25 juin 2019.

Le numéro de SIRET : 389 914 664 00021

Le CPIE est une association Loi 1901 reconnue d'Intérêt Général.

Elle adhère à l'Union Nationale des CPIE reconnue d'utilité publique.

Date de publication : janvier 2021

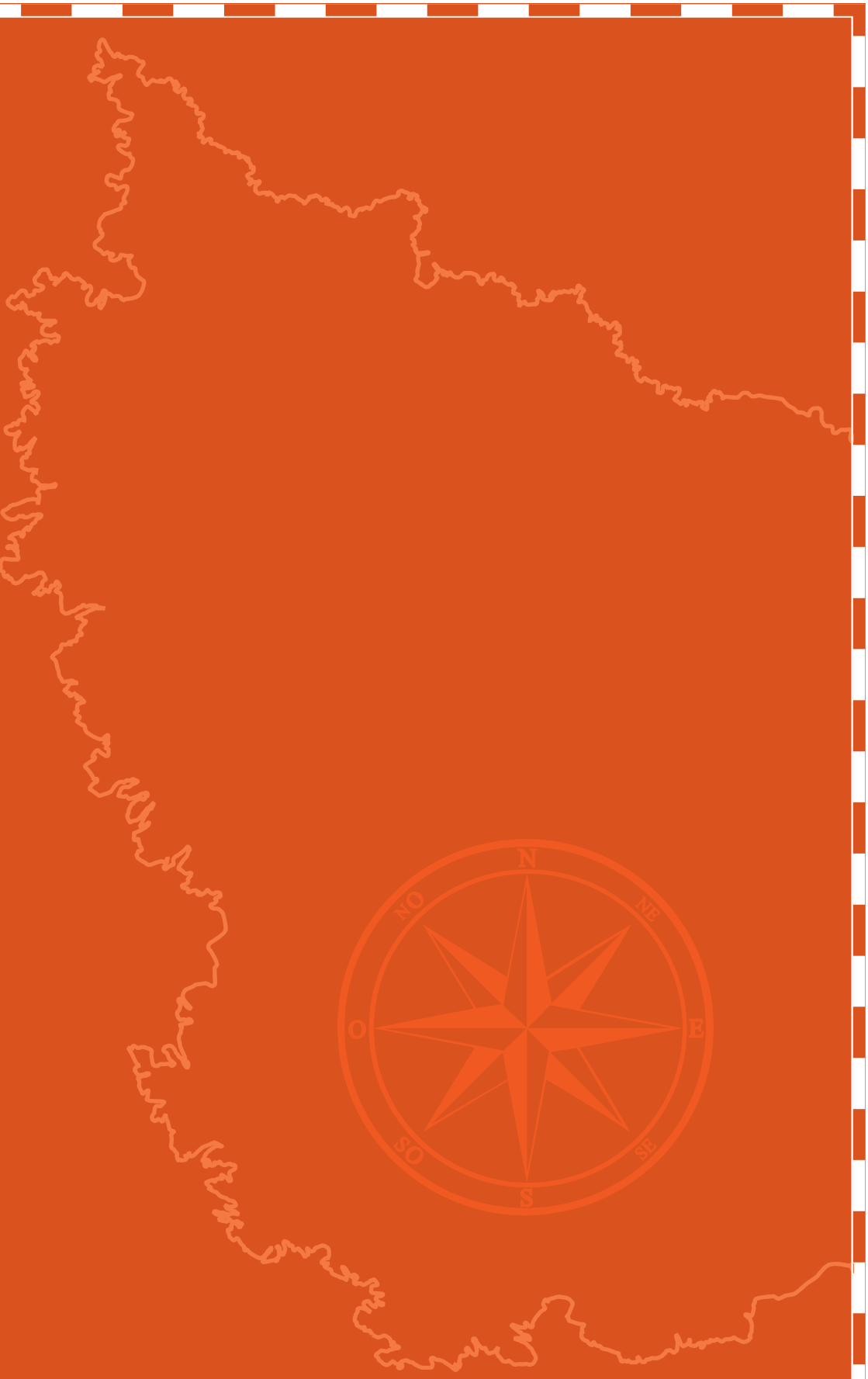

30 ANS D'ENGAGEMENT
CPIE BELLE ILE EN MER
MAISON DE LA NATURE
PARTICIPER POUR PRÉSERVER !

RENSEIGNEMENTS ET INSCRIPTIONS

accueil@belle-ile-nature.org
02 97 31 40 15